

PLAN SOUS-SOL - Niv. +2.50 - Ech. 1/50  
Situation Inchangée

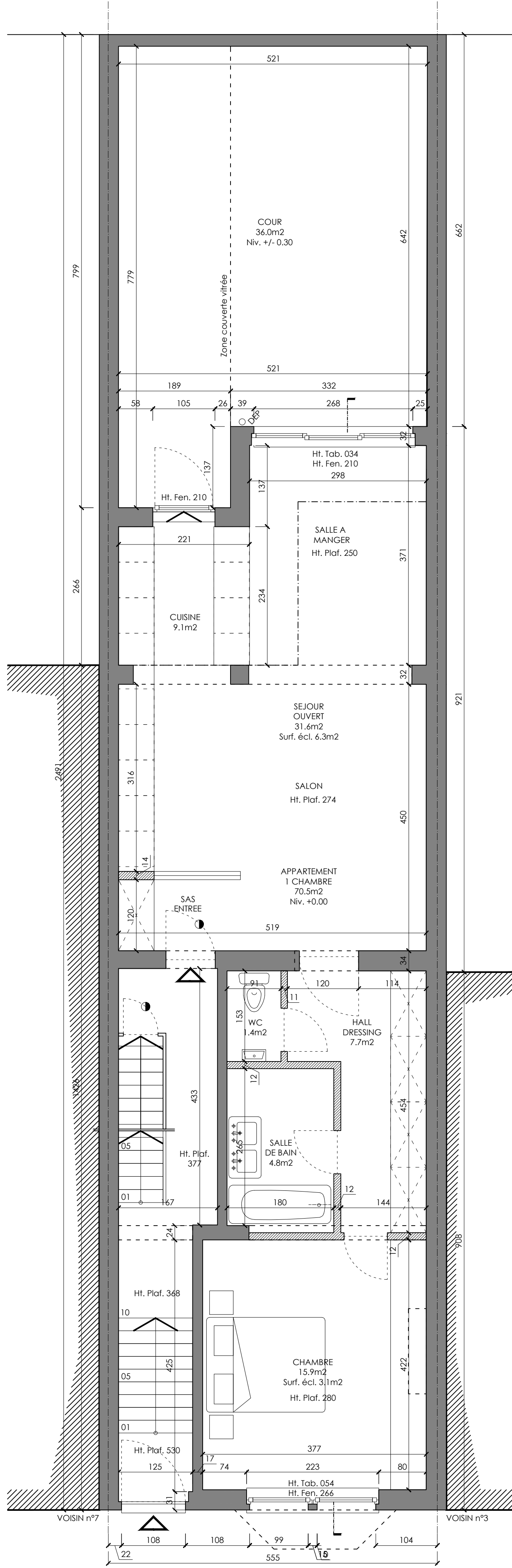

PLAN R-D-C - Niv. +0.00 - Ech. 1/50  
Situation de Fait / Projetée

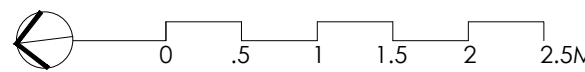
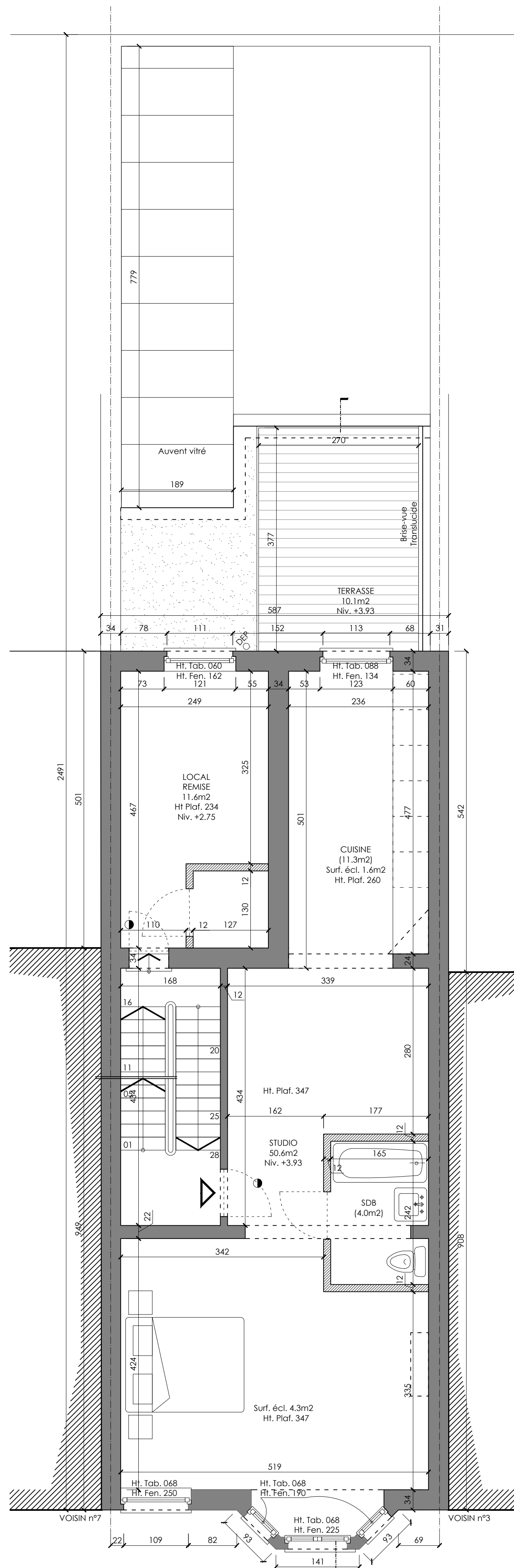
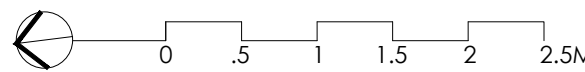

PLAN 1er Etage - Niv. +3.93 - Ech. 1/50  
Situation de Fait / Projetée

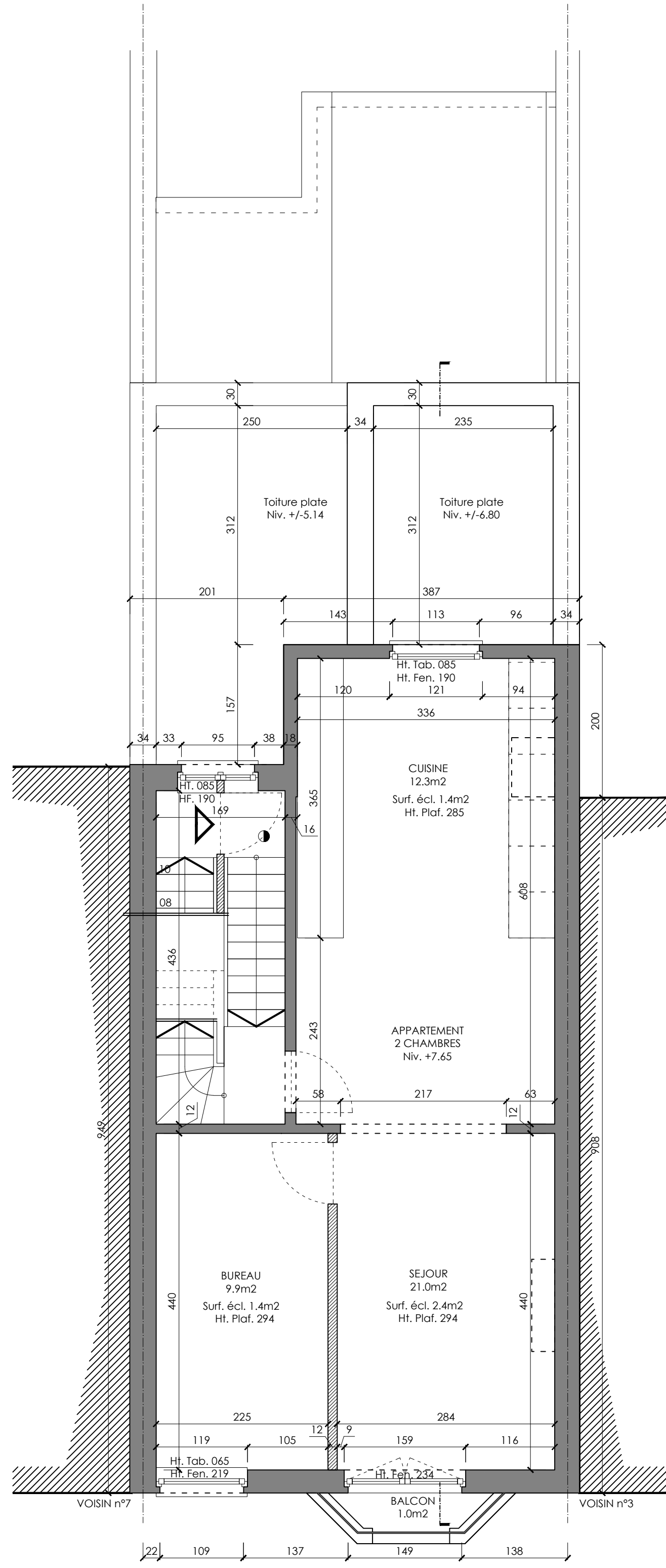
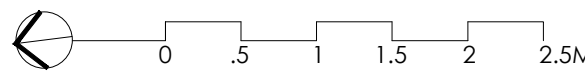

PLAN 2ème Etage - Niv. +7.65 - Ech. 1/50  
Situation de Fait / Projetée

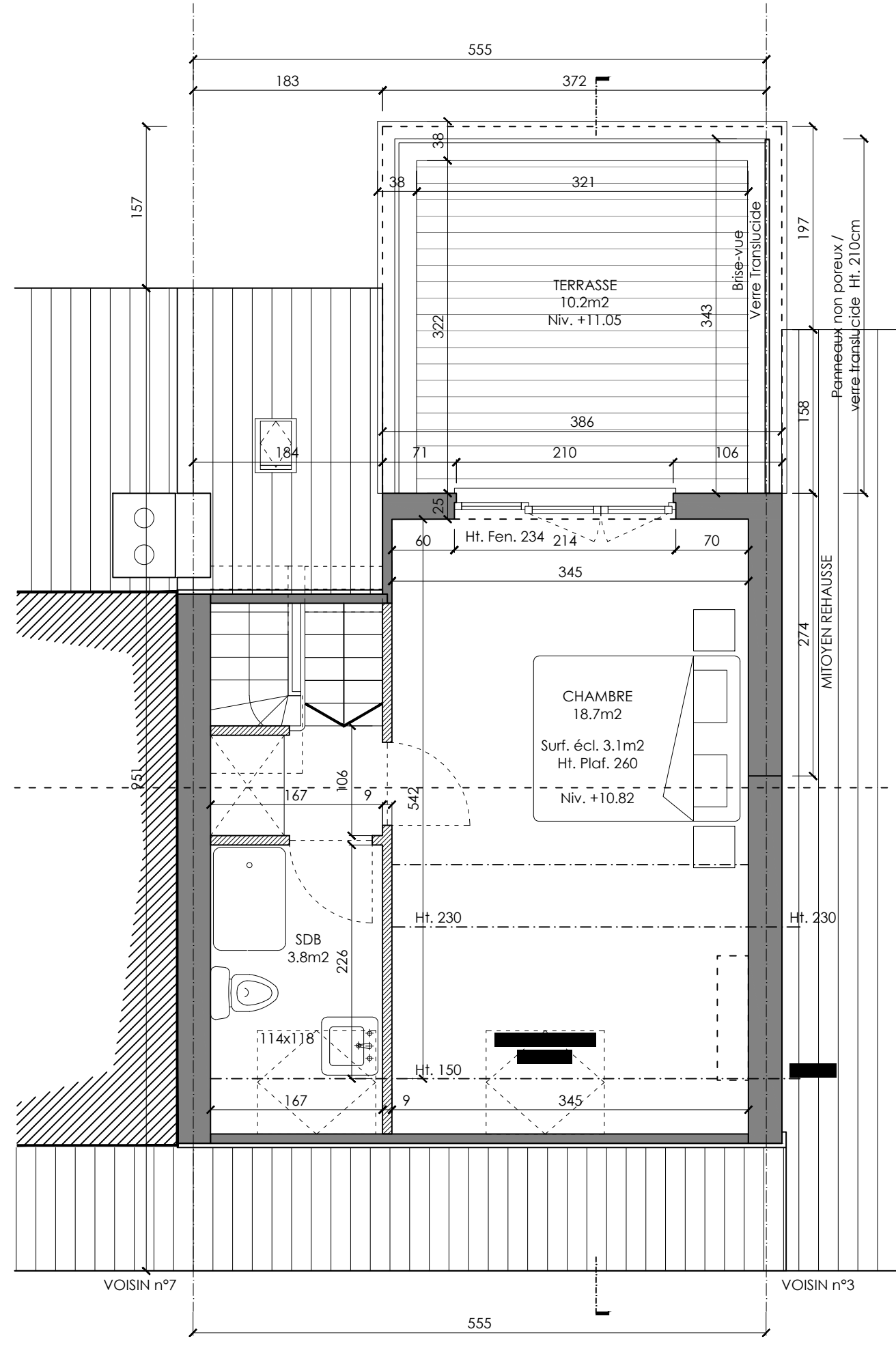
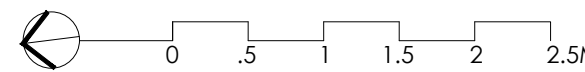

PLAN SS-TOIT - Niv. +10.82 - Ech. 1/50  
Situation de Fait / Projetée

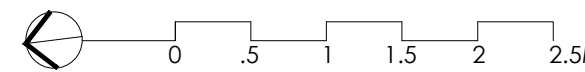

PU 28904			
MAITRE D'OUVRAGE			
OBJET DE LA DEMANDE		Régularisation de l'extension au rez de chaussée, de la lucarne en toiture et de la façade arrière d'une maison de rapport	
ADRESSE DU PROJET		Avenue Van Volxem, 5, BE - 1190 Forest	
CADASTRE		2e DIV., section C, n° 229p	
PERMIS UNIQUE	AO-		DE FAIT & PROJETEE
PLANS	ECHELLES 1/50	DATE 2025 - 07 - 16	DOSSIER / VAN VOLXEM 5 PLAN 04.05
NOTE			
Les travaux sont à exécuter conformément au Cahier des Charges de l'Etat, au Cahier Général des Charges pour travaux de construction privée de la FAB, ainsi que les prescriptions des normes en vigueur, du CSTC, du CHC, du RGPT, du RGE et aux conditions particulières au projet. Les cotes sont à vérifier par les entrepreneurs; en cas d'erreur ou d'omission, ceux-ci sont tenus d'en prévenir les architectes avant exécution. Les entrepreneurs ont la responsabilité de vérifier les grandeurs réelles des constructions réalisées ou existantes.			